

SERVIZIO VPN: ISTRUZIONI PER L'INSTALLAZIONE DI FORTICLIENT IN WINDOWS 10

1. Vai al sito di FortiClient (<https://forticlient.com>) e fai clic sul pulsante **Download** presente in home page.

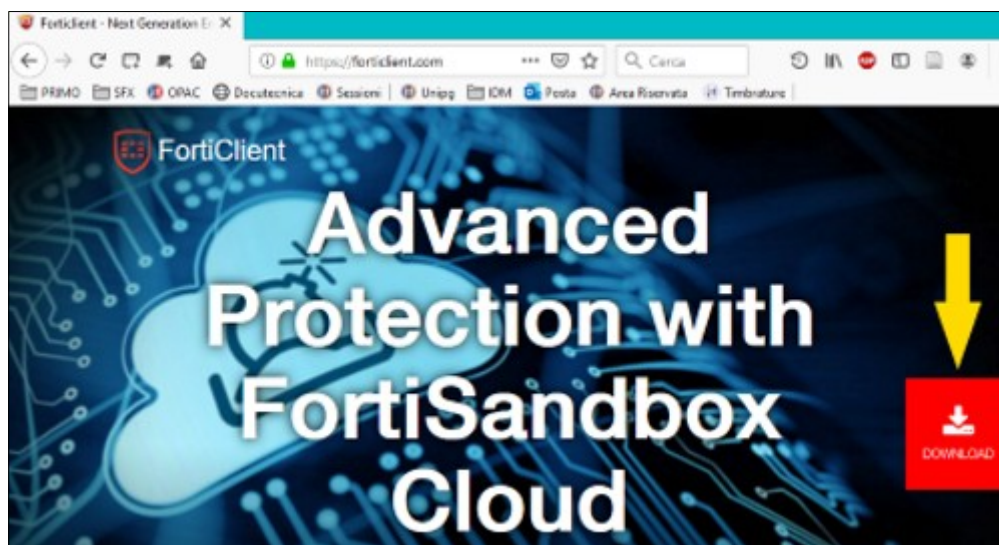

2. Dall'elenco delle versioni disponibili, scegli quella per Windows.



3. Salva il file di installazione.

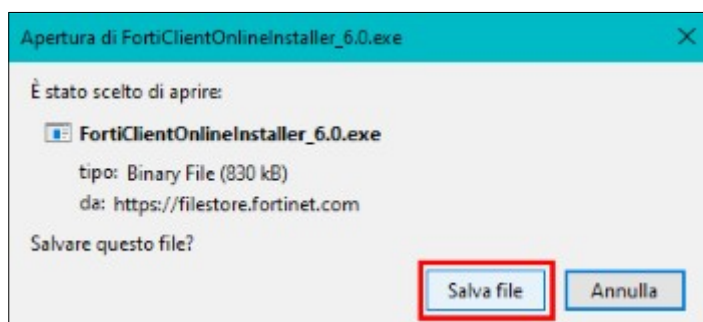

IMPORTANTE: se riscontri problemi di lentezza nello scaricare i pacchetti durante l'installazione, i file di installazione completi di FortiClient per Windows sono disponibili anche in [Area Riservata](#) alla voce **VPN - Forticlient**.

4. Fai doppio clic sull'icona dell'installer di FortiClient per avviare la procedura di installazione.



5. Metti la spunta sulla casella per accettare le condizioni della licenza e fai clic sul pulsante **Next**.

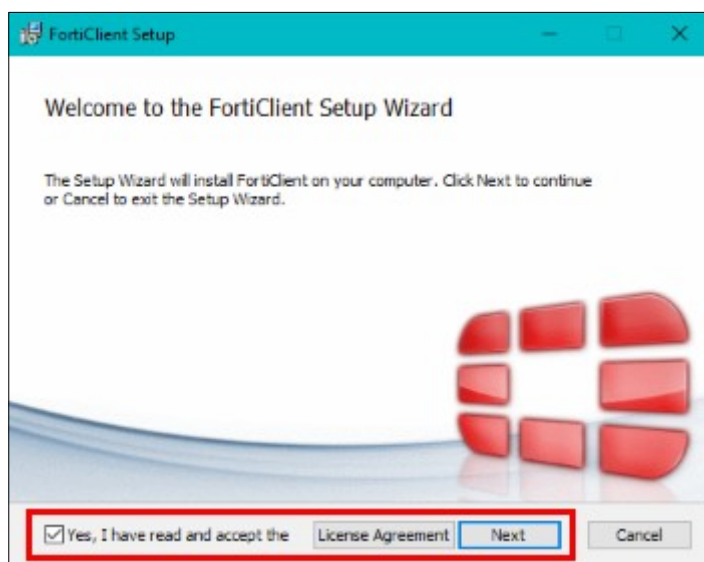

6. Nelle schermate successive, fai sempre clic sul pulsante **Next** e, sull'ultima schermata che ti viene proposta, sul pulsante **Install**: si avvia il processo di installazione. Al termine, fai clic sul pulsante **Finish**.

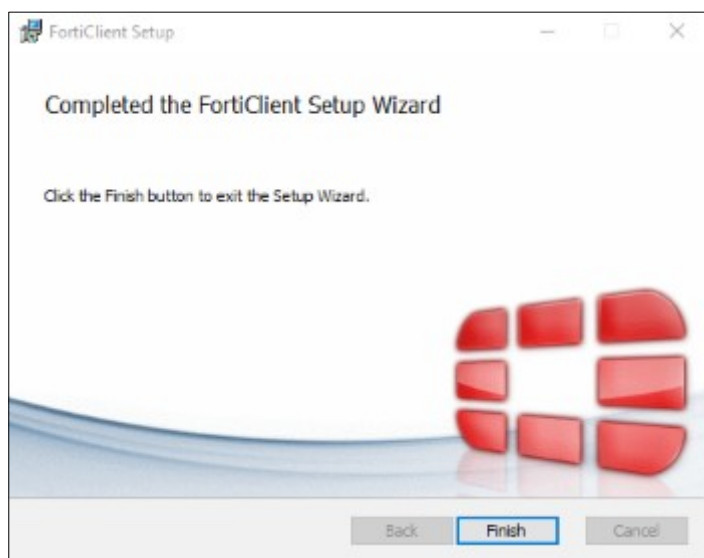

7. Al termine dell'installazione, FortiClient avvia in automatico le procedure per l'aggiornamento delle firme e per la ricerca di vulnerabilità. L'avvio dei processi viene segnalato con notifiche che compaiono nell'angolo in basso a destra dello schermo. Durante la scansione per la ricerca di vulnerabilità, sul simbolo di FortiClient nell'area delle notifiche compare una pallina blu.

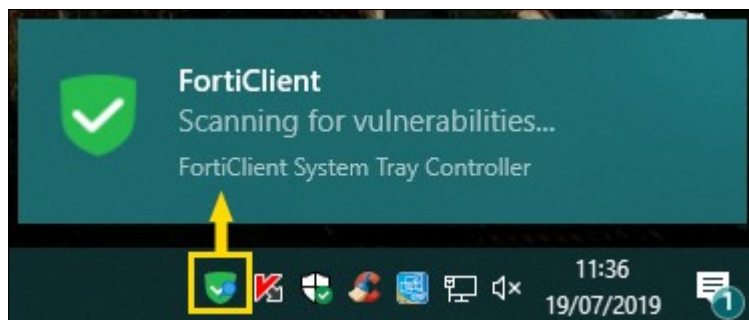

8. Al termine delle procedure di aggiornamento e scansione, la pallina blu sul simbolo di FortiClient scompare e il software è pronto per essere configurato. Fai clic con il tasto destro del mouse sul simbolo di FortiClient nell'area delle notifiche e seleziona l'opzione **Open FortiClient Console**.

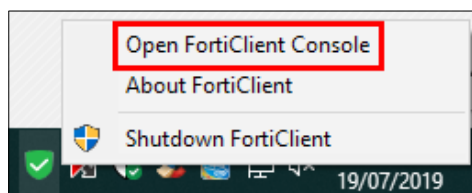

9. Nella nuova finestra che si apre, seleziona la voce **Remote Access** nella colonna di sinistra e poi fai clic su **Configure VPN**.

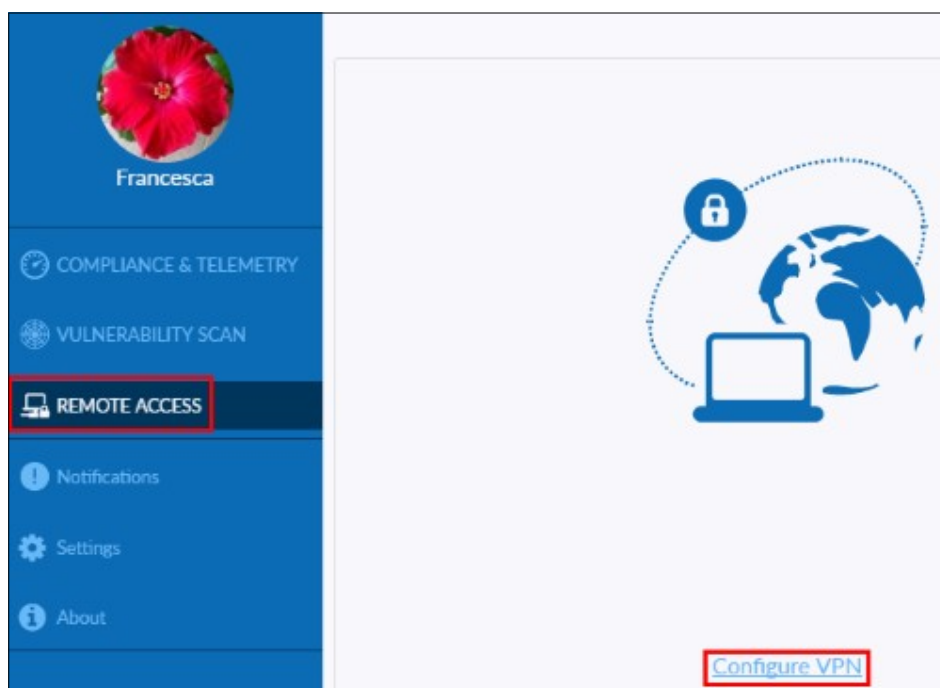

10. Inserisci i parametri di configurazione come nella figura qui sotto e fai clic sul pulsante **Save**.

11. Inserisci le tue Credenziali Uniche di Ateneo e fai clic su **Connect**.

12. A questo punto, FortiClient notifica che sei connesso: puoi aprire un browser e iniziare a navigare.



13. Per le successive connessioni, è sufficiente fare clic con il tasto destro del mouse sull'icona di FortiClient nell'area di notifica, selezionare **Connect to "UniPG VPN"**, inserire le Credenziali Uniche di Ateneo e fare clic sul pulsante **Connect**.

